

Ville de Carcassonne (11)

Lieudit : La Cavayère- © 2024

Plan de vente et de Bornage

PA n° 11 069 15 R0006 délivré le 15/12/2020

LOT 4 – Impasse Guillaume Besse

Section DZ n° 535 lot 4, DZ 692, superficie mesurée 668 m²

Plus accès conjoint à deux places de parking, à l'extérieur du lot, pour 28 m²

Surface de plancher constructible : 150 m²

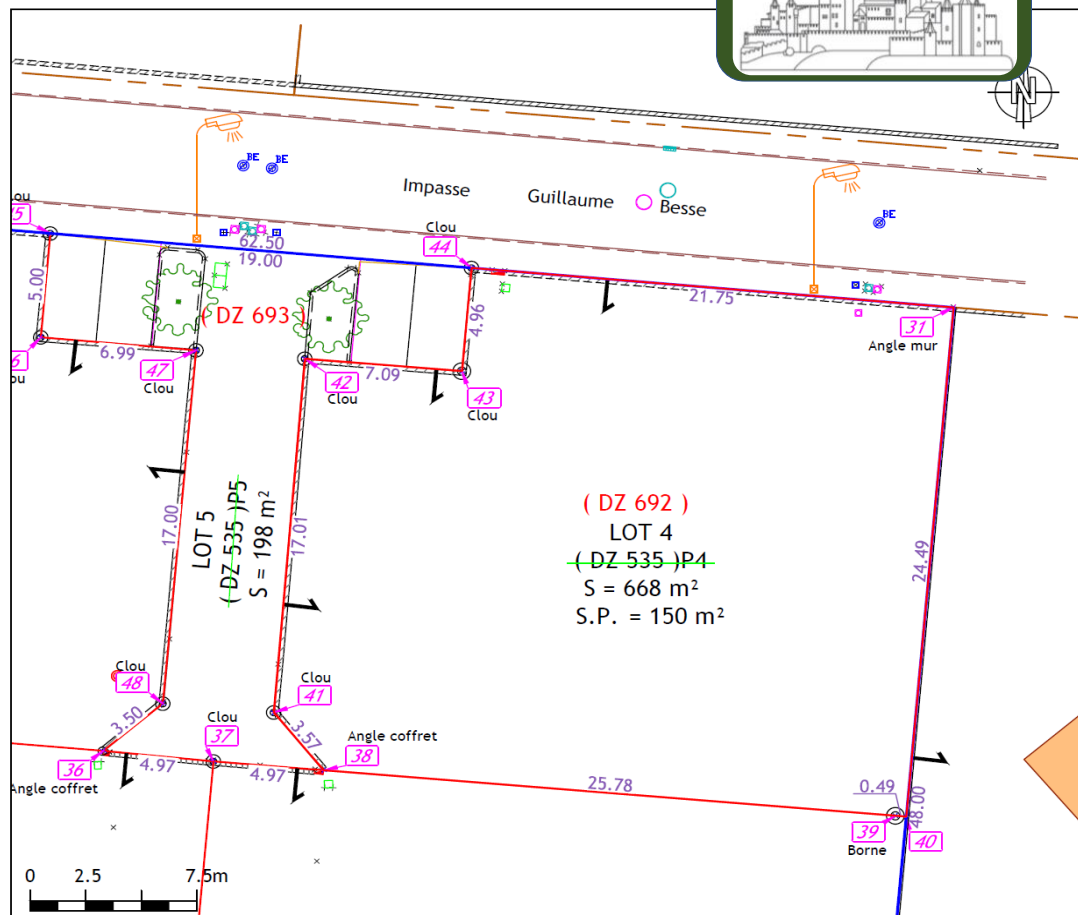

La limite du lot après bornage est formée par les lignes reliant les points : 31,40,39,38,41,42,43,44

LEGENDE

- Abris Compteur Eau Potable
- Abris Compteur Electricité
- Branchement Télécom.
- Branchement Eaux Usées
- Branchement Pluvial
- S.P. Surface de plancher
- Limite de propriété

TABLEAU DES COORDONNÉES			
N°	X	Y	Nature
31	1652589.47	2219480.80	Angle mur
38	1652561.16	2219458.62	Angle coffret
39	1652586.85	2219456.44	Borne
40	1652587.34	2219456.40	Non matérialisé
41	1652558.92	2219461.39	Clou
42	1652560.31	2219478.34	Clou
43	1652567.38	2219477.75	Clou
44	1652567.80	2219482.69	Clou

<http://terrains-carcassonne.fr/>

Téléphone : + 33 7 68 00 14 05

Email : support@terrains-carcassonne.fr

<p>GéoSudOuest SELAS de Géomètres-Experts www.geo-sud-ouest.fr</p>	<p>Géomètre Expert : Sébastien NUNÈS (N°OGE : 06292)</p>		<p>Dossier : NA15012</p>	
	<p>Dressé le 15/02/2022</p>		<p>Echelle 1/250</p>	
<p>Siège Social : ZAC du Causse - 81100 CASTRES - 05 63 59 17 60 - castres@geo-sud-ouest.fr</p>				
<p>28 Avenue Colonel Teyssier 81000 ALBI Tel : 05 63 54 09 54 albi@geo-sud-ouest.fr</p>	<p>2 Rue Bertalai 81200 MAZAMET Tel : 05 63 61 38 36 mazamet@geo-sud-ouest.fr</p>	<p>Rue Salvador Allende - Bât. H2 31320 CASTANET TOLOSAN Tel : 05 61 81 38 70 toulouse@geo-sud-ouest.fr</p>	<p>Ctre. d'Affaires St. Crescent 11100 NARBONNE Tel : 04 68 32 17 91 narbonne@geo-sud-ouest.fr</p>	<p>4 Rue Jacqueline Maillan 11200 LEZIGNAN CORBIERES Tel : 04 68 27 16 15 lezignan@geo-sud-ouest.fr</p>

